



POLITECHNIKI WARSZAWSKIEJ — ZBIÓR FOTOGRAFIJ

Miejsce: POŁANIEC
 Powiat: SANDOMIERZ
 Województwo: KIELCE

Treść: BOŻNICA DREW. —
 FRAGMENT GALERII —

Autor: _____
 Data zdjęcia: _____
 Nr. inw. odb.: _____
 Negatyw: _____



ARCHITEKTURY POLSKIEJ POLITECHNIKI WARSZAWSKIEJ — ZBIÓR FOTOGRAFIJ

Miejsce: POŁANIEC
 Powiat: SANDOMIERZ
 Województwo: KIELCE

Treść: BOŻNICA DREW.
 — ELEWACJA ZACHODNIA —

Autor: _____
 Data zdjęcia: _____
 Nr. inw. odb.: _____
 Negatyw: _____



POLITECHNIKI WARSZAWSKIEJ — ZBIÓR FOTOGRAFIJ

Miejsce: POŁANIEC
 Powiat: SANDOMIERZ
 Województwo: KIELCE

Treść: BOŻNICA DREW.
 WIDOK OGÓLNY DO PÓŁW. WSCH.

Autor: _____
 Data zdjęcia: _____
 Nr. inw. odb.: _____
 Negatyw: _____

Miejsce przech.: _____
 Format: _____ Nr. inw.: _____
 Przejrzecze: _____

Uwagi: C.B.I. 18439

Bożnica Połaniec

162

ARCHITEKTURY POLSKIEJ POLITECHNIKI WARSZAWSKIEJ — ZBIÓR FOTOGRAFIJ

Miejsce: POŁANIEC
 Powiat: SANDOMIERZ
 Województwo: KIELCE

Treść: BOŻNICA DREW.
 — ELEWACJA ZACHODNIA —

Autor: _____
 Data zdjęcia: _____
 Nr. inw. odb.: _____
 Negatyw: _____

Miejsce przech.: _____
 Format: _____ Nr. inw.: _____
 Przejrzecze: _____

Uwagi: C.B.I. NR. 1902



ARCHITEKTURY POLSKIEJ POLITECHNIKI WARSZAWSKIEJ — ZBIÓR FOTOGRAFIJ

Miejsce: POŁANIEC
 Powiat: SANDOMIERZ
 Województwo: KIELCE

Treść: BOŻNICA DREW. —
 WIDOK ZEWN. ELEW. PÓŁZACHODN.

Autor: _____
 Data zdjęcia: _____
 Nr. inw. odb.: _____
 Negatyw: _____

Miejsce przech.: _____
 Format: _____ Nr. inw.: _____
 Przejrzecze: _____

Uwagi: C.B.I. NR. 18440



ARCHITEKTURY POLSKIEJ POLITECHNIKI WARSZAWSKIEJ — ZBIÓR FOTOGRAFIJ

Miejsce: POŁANIEC
 Powiat: SANDOMIERZ
 Województwo: KIELCE

Treść: BOŻNICA DREW. —
 WĘTRZE. FRAGMENT POLICHROMII —

Autor: _____
 Data zdjęcia: _____
 Nr. inw. odb.: _____
 Negatyw: _____

Miejsce przech.: _____
 Format: _____ Nr. inw.: _____
 Przejrzecze: _____

Uwagi: C.B.I. NR. 18441

„Bramy Nieba”
Piechotkowie (2015)



459 POŁANIEC



„Bramy Nieba”
Piechotkowie (2015)

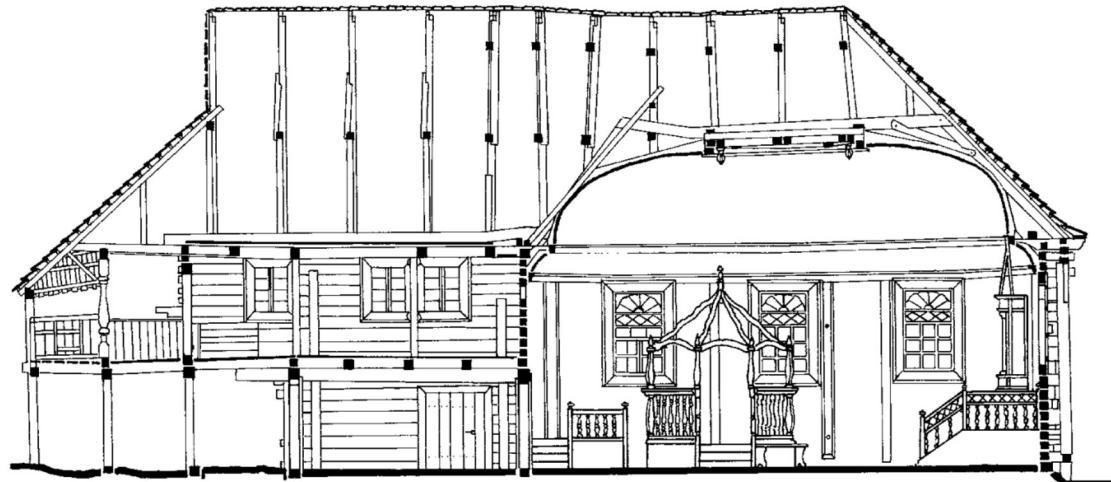

0 5m

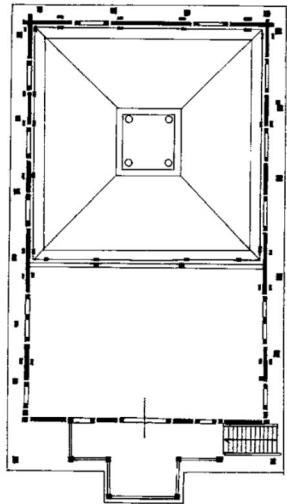
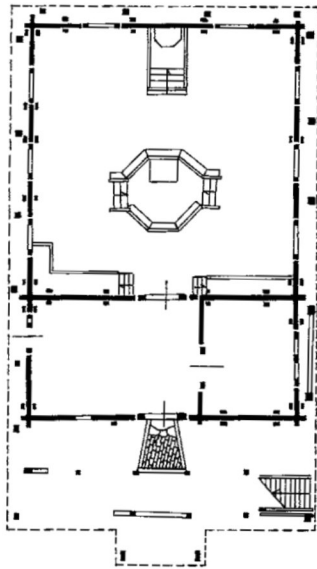

0 5m

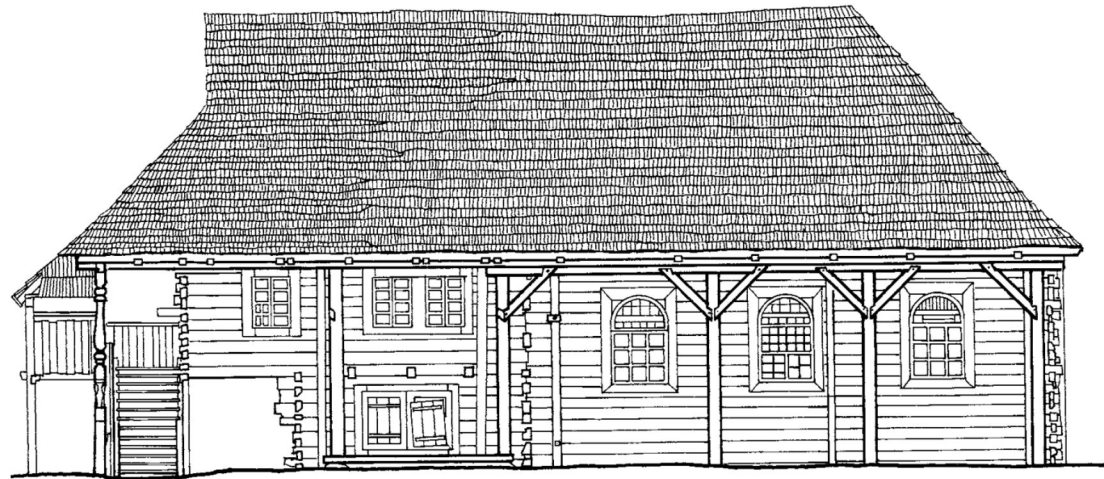

0 5m

Piechotkowie

Bóżnica w Połańcu pochodzi prawdopodobnie z drugiej połowy XVIII w.

Kilkakrotnie remontowana.

Spalona w czasie II wojny światowej.

Sala główna 10,80 × 10,50 m,

wysokość ścian do górnego wieńca 4,50 m

w najwyższym miejscu sklepienia 6,50 m

Od zachodu w przyziemiu sień i izba, poprzedzone podcieniem, nad nimi babiniec

dostępny z dwukondygnacyjnej, pięcioprzęsłowej galerii

Budynek przykrywał dach krokwiowo-jętkowy, czterospadowy.

Nad salą w wieżbę wbudowane było czworoboczne sklepienie zwierciadlane, podparte fasetą

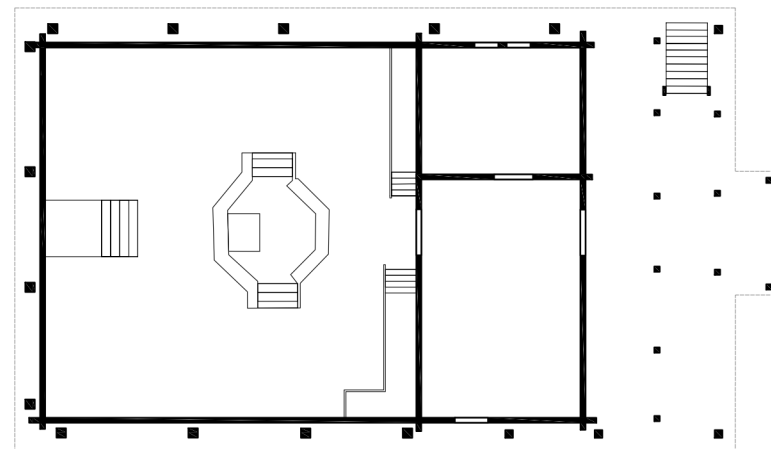

Wikipedia

Synagoga w Połańcu [edytuj]

Na mapach: 50°25′54,984″N 21°16′55,776″E﻿ / ﻿50.431941666667°N 21.282157333333°E﻿ / 50.431941666667; 21.282157333333 (mapa)

Synagoga w Połańcu – dawna *synagoga* z 1748, przy ulicy Mieleckiej 5 w **Połańcu**^[2]. W budynku mieścił również *cheder*^{[3][4]}.

Budynek został przebudowany, obecnie funkcjonuje jako *Sala Królestwa Świadków Jehowy*^[1].

Przypisy [edytuj | edytuj kod]

- ↑ ^{a b} Dane według *wyszukiwarki zborów*^[…], na oficjalnej stronie Świadków Jehowy *jw.org* [dostęp 2016-11-17].
- ↑ *Drewniana synagoga w Połańcu*^[…]. szetl.org.pl. [dostęp 2016-11-17].
- ↑ *Zabytki*^[…]. portal.polaniec.eu.pl. [dostęp 2016-11-17].
- ↑ *Zalacznik.Nr1.do.uchwaly.Nr.LI.298.10.doc*^[…]. bip.umig.polaniec.pl. [dostęp 2016-11-17].

Zobacz też [edytuj | edytuj kod]

- Synagoga w Grabowie nad Prosną

Synagoga w Połańcu



Państwo	 Polska
Miejscowość	Połaniec
Budulec	murowana
Data budowy	1748
Obecnie	Sala Królestwa Świadków Jehowy ^[1]

Detale
Archiwa ZAP (zdjęcia i skany
rysunków)

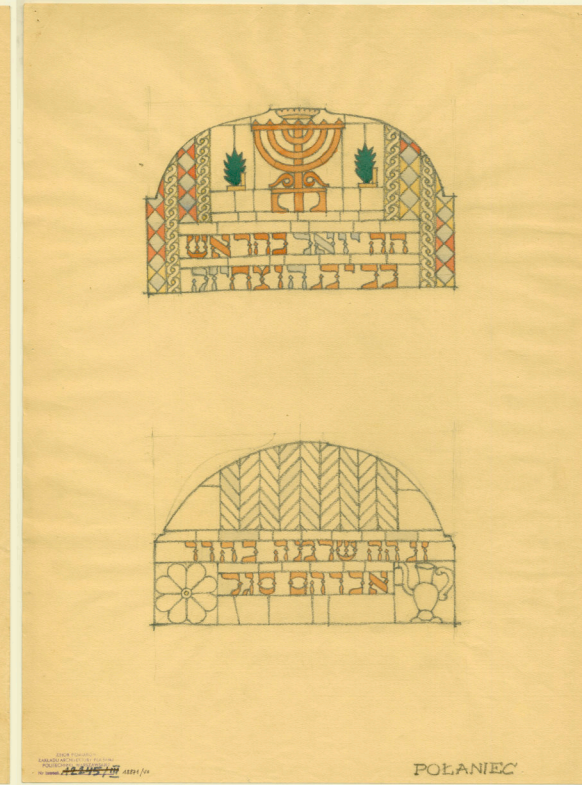
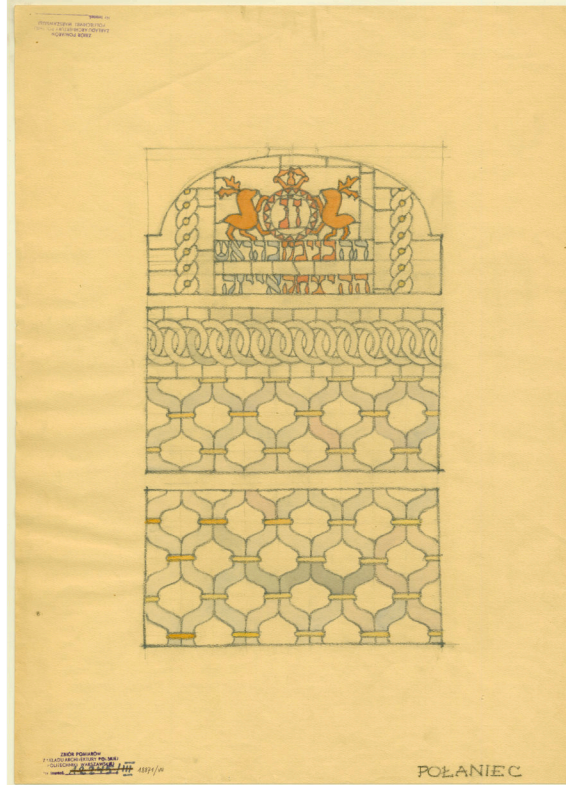
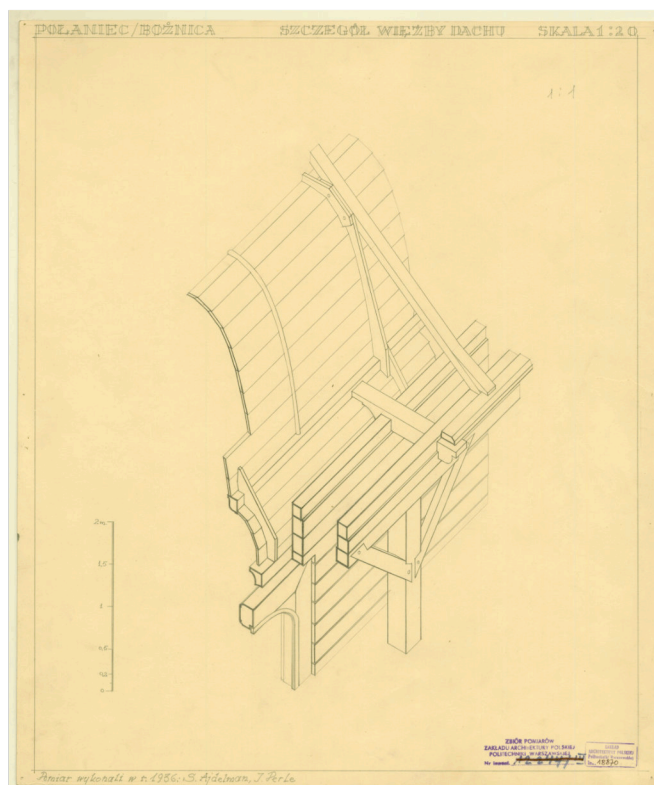
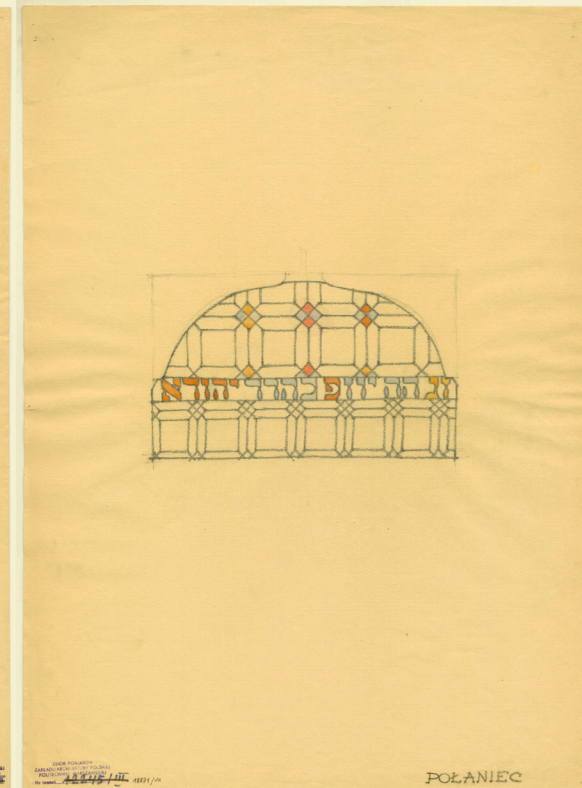
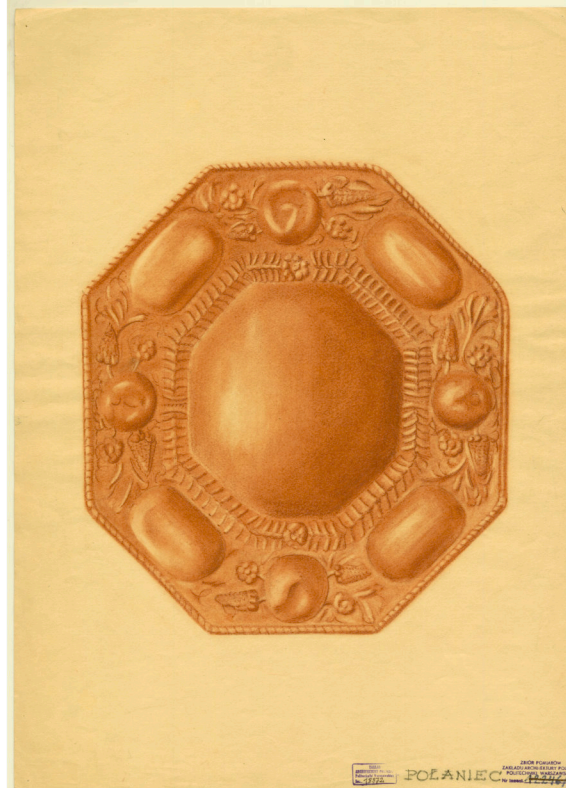

PLAN POŁANCA 1:10000

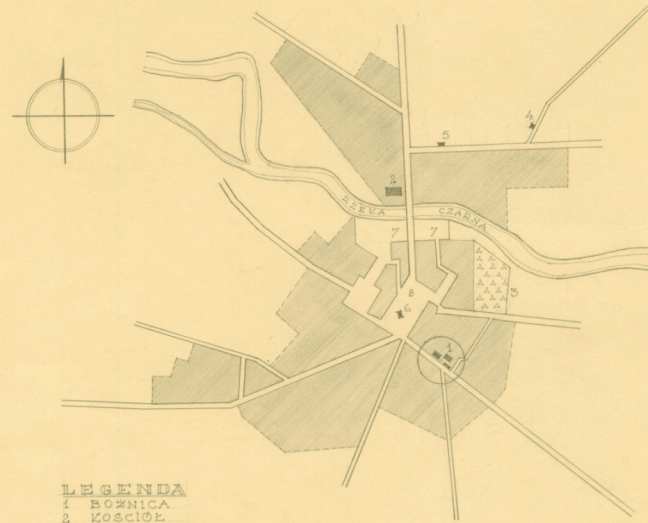

2:1

- LEGENDA**
- 1 BOŻNICA
 - 2 KOŚCIÓŁ
 - 3 CMENTARZ ŻYD.
 - 4 KAPLICA
 - 5 URZĄD GMINNY
 - 6 ZAPAD
 - 7 TARG BYDŁEJCY
 - 8 RYNEK

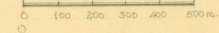

500m

Lokalizacja

- 1 BOŻNICA
- 2 BETH-MIDRASE
- 3 ŁAZNIA RYT.

SYTUACJA 1:400

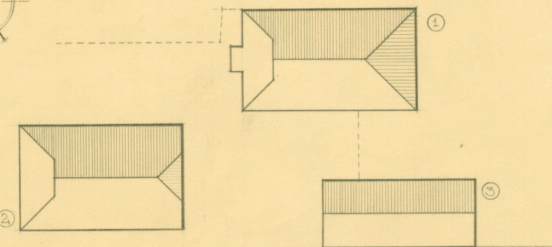
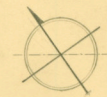

1:1

— do rynku

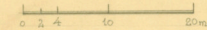

ZBIÓR POMIARÓW
ZAKŁADU ARCHITEKTURY POLSKIEJ
POLITECHNIKI WARSZAWSKIEJ
Nr inwent. 12257/32
Lok. 48860

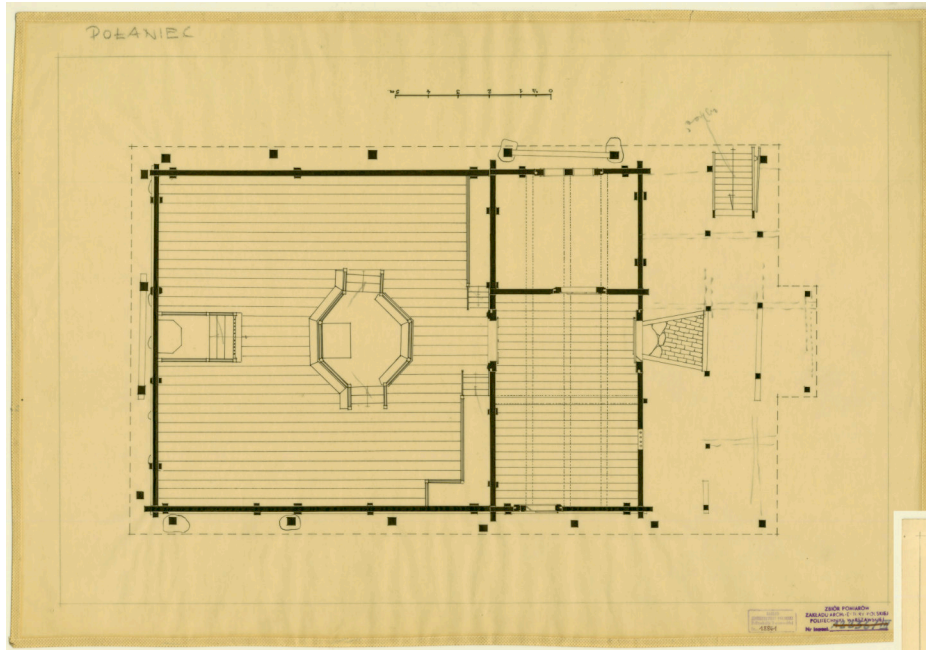

Rzuty

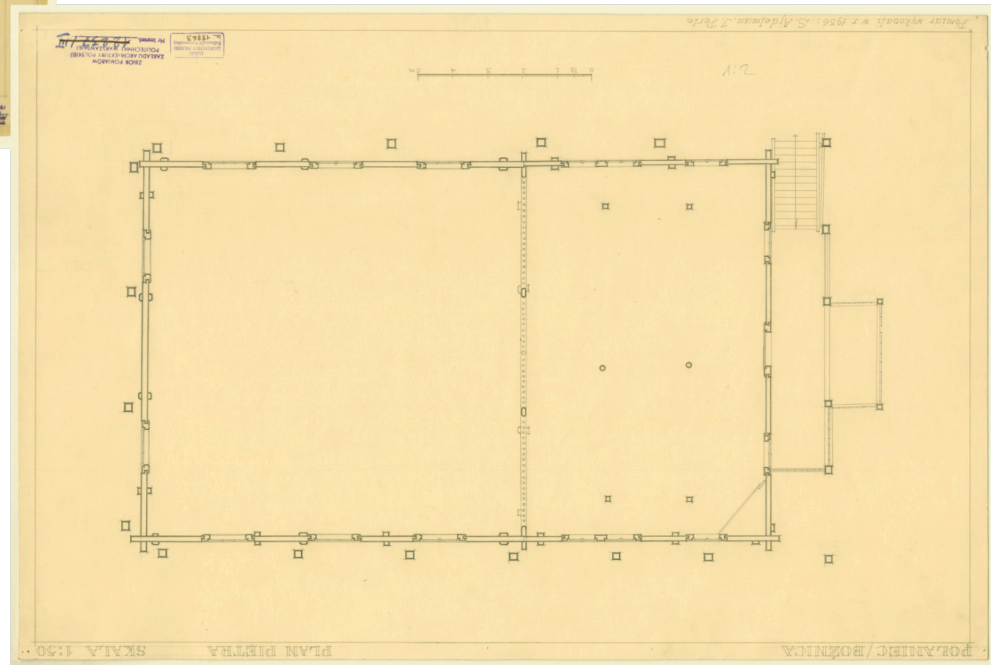

POLANIEC

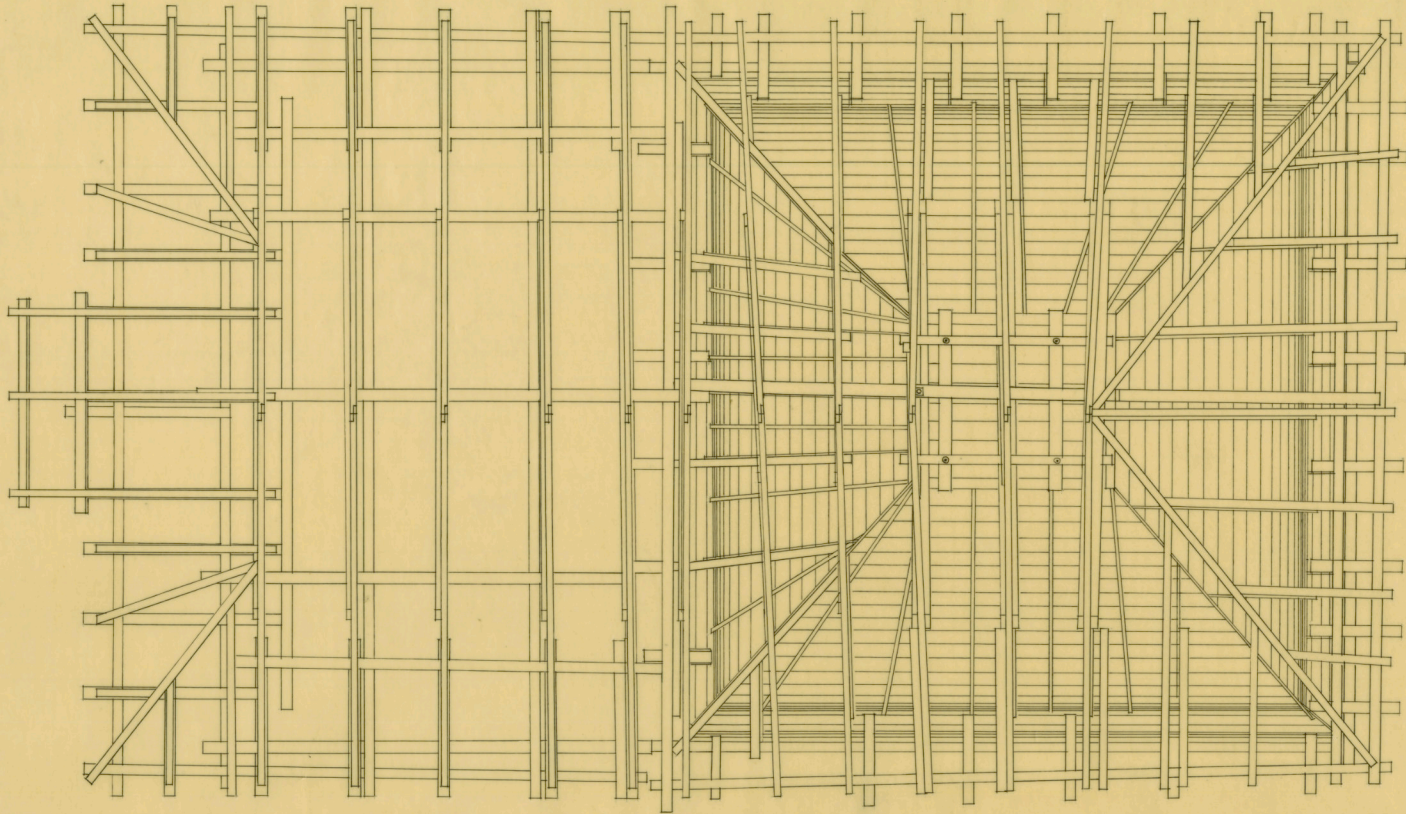

0 1/2 1 2 3 4 5 m.

— ZBIÓR POMARÓW —
LASEK
ARCHITEKTURA PAŃSTWA
Polskiego Korespondent
Nr. 12864
ZAKŁAD ARCHITEKTURY POLSKIEJ
POLITECHNIKI W WARSZAWIE
Nr. Inwent. ~~12864~~

Elewacje

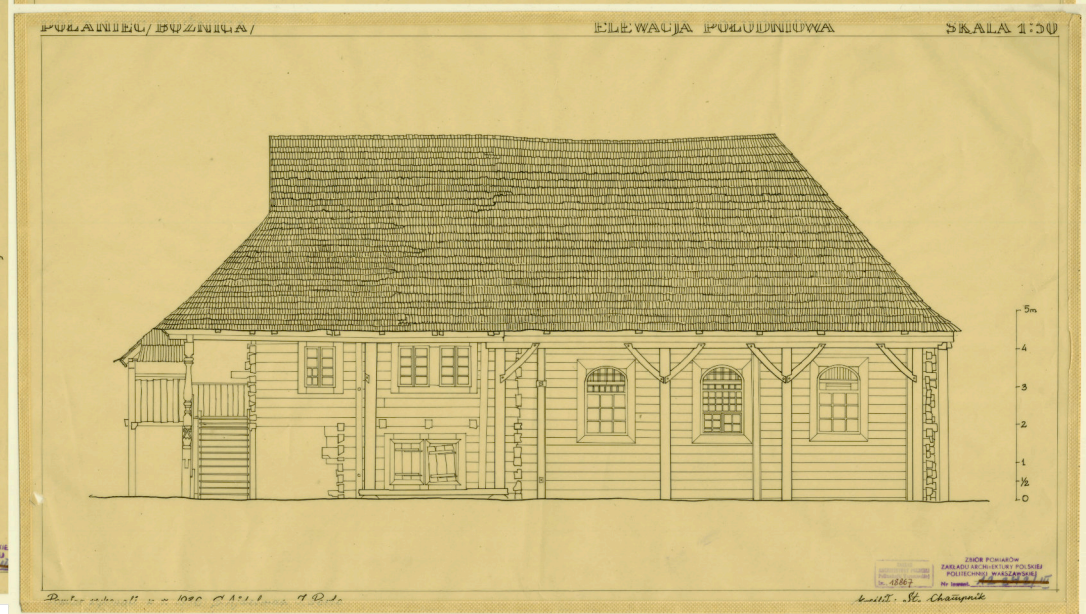
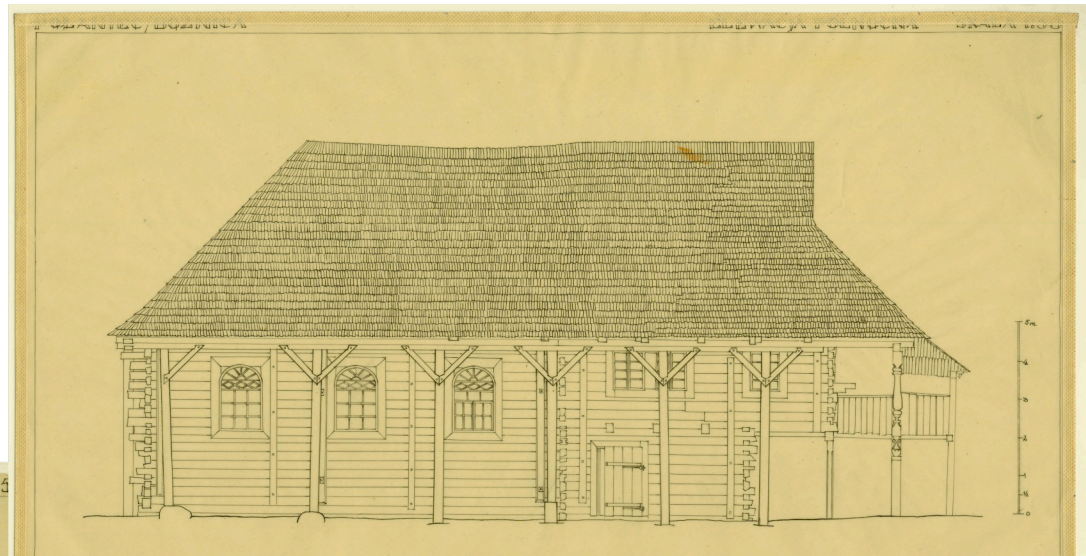
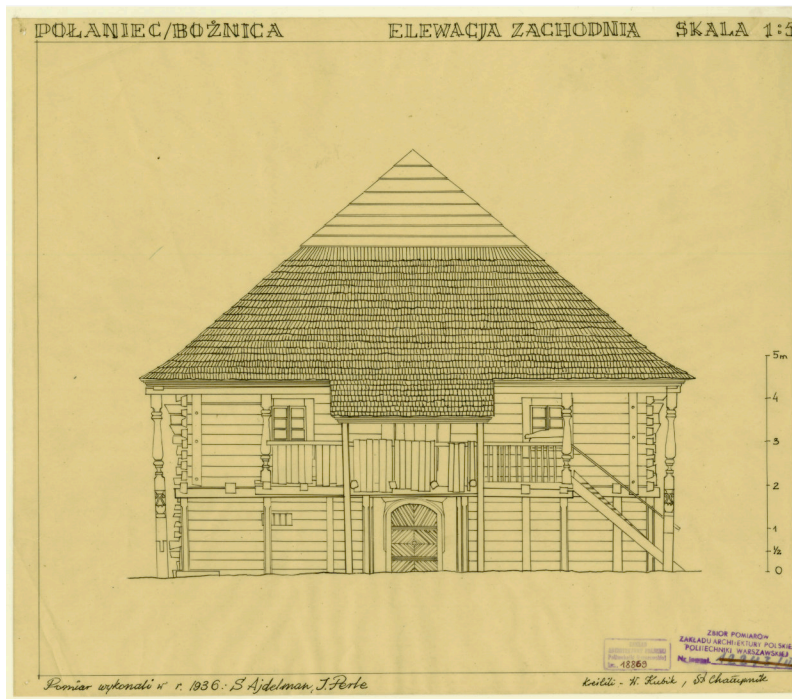

Przekroje

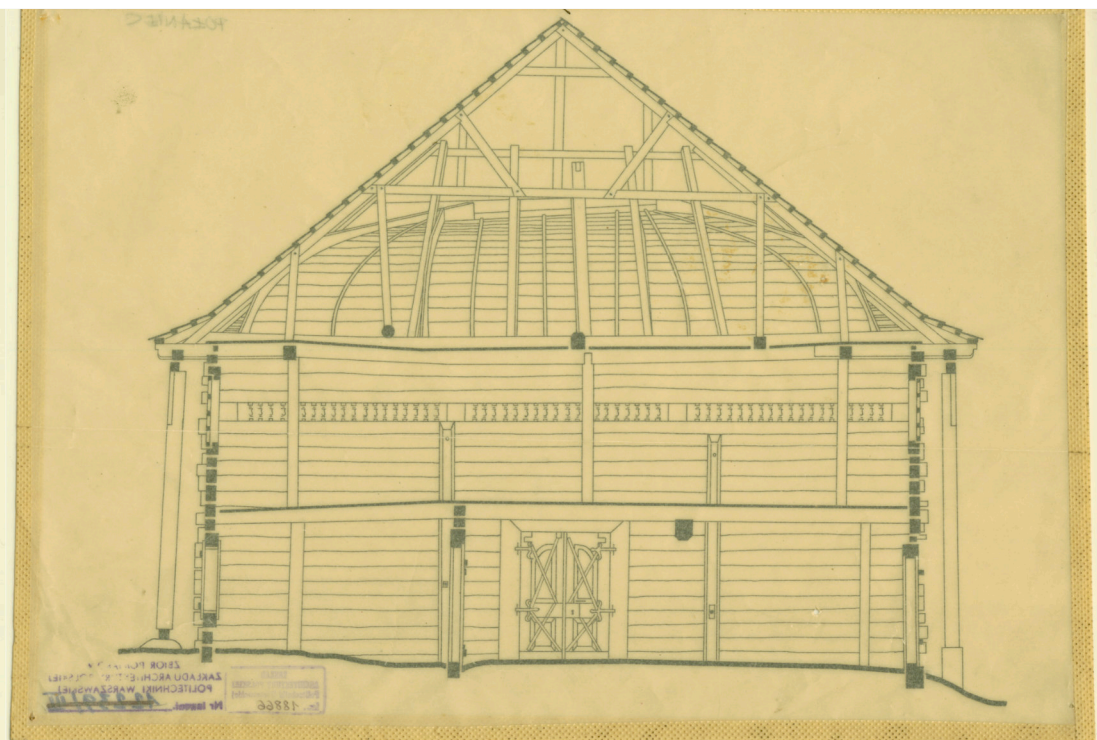
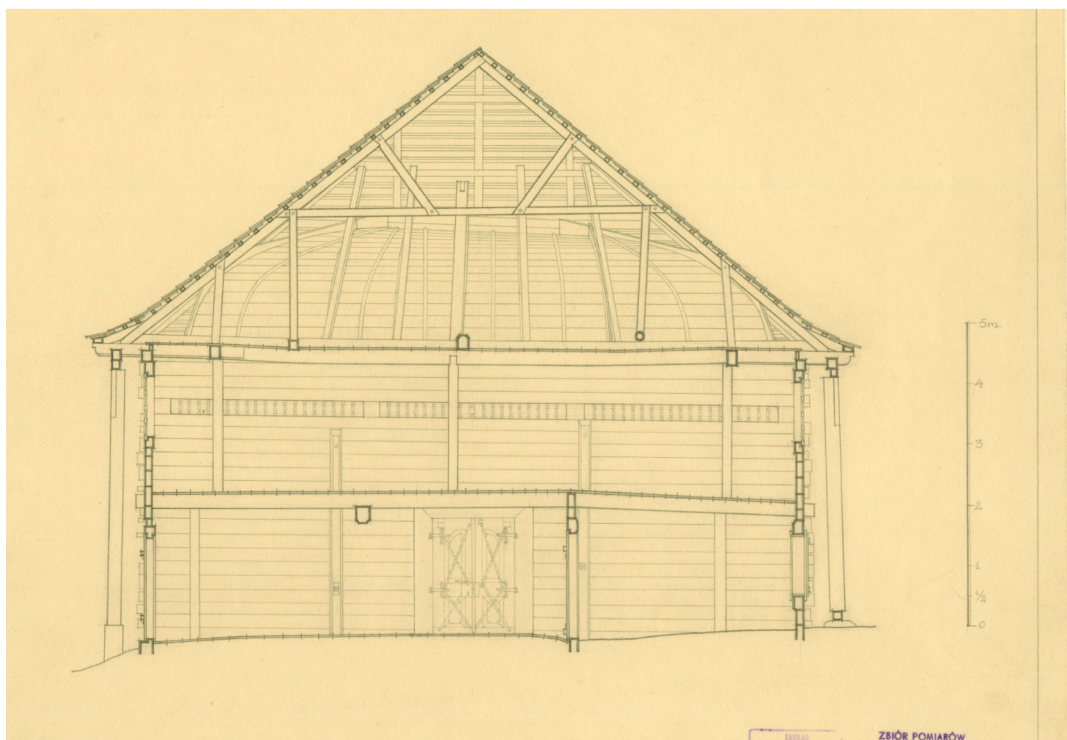
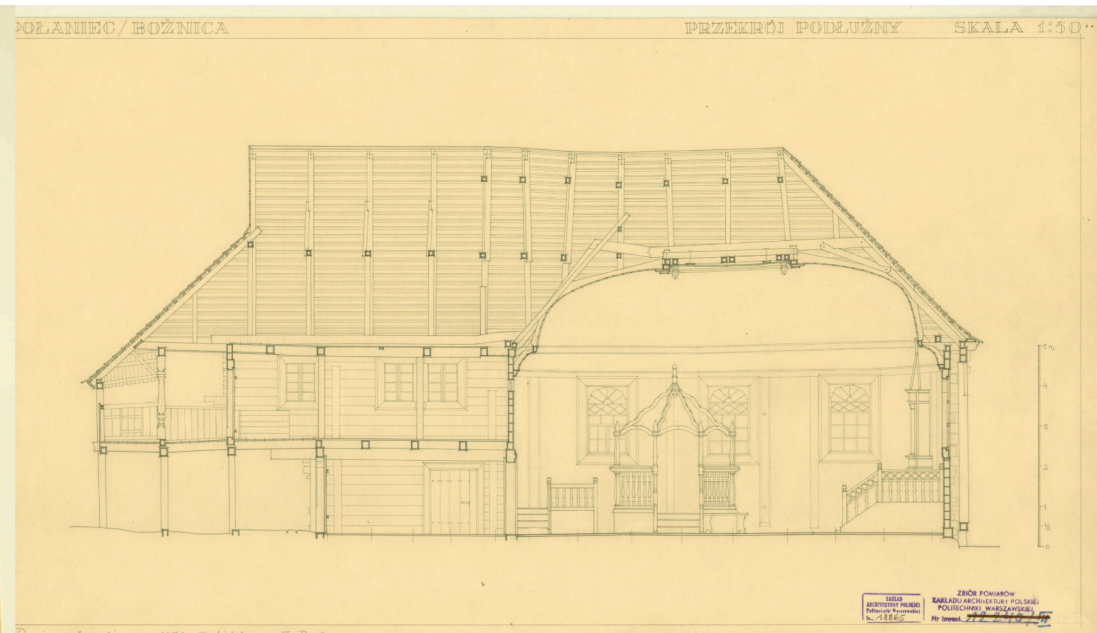
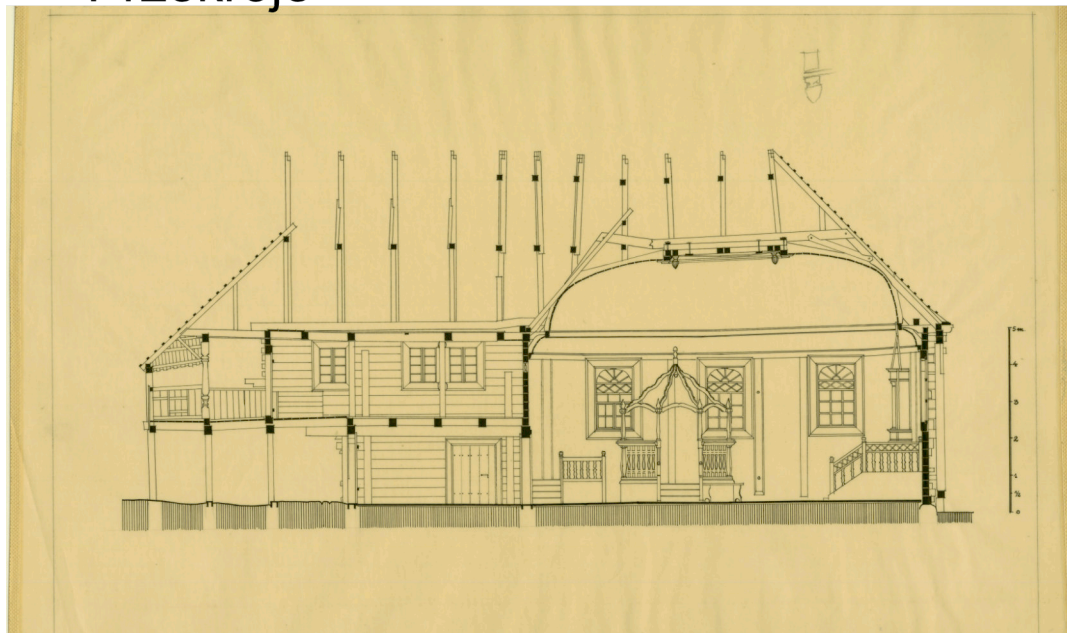

AAT Getty

